ÓJT GMINY ŁĘCZYCE
ul. Długa 49
84-218 ŁĘCZYCE

10.

Projekt

z dnia 6 lipca 2016 r.
Zatwierdzony przez .....

RADA GMINY ŁĘCZYCE
18 -06- 2016
wpłynęło .....
II zał. ..... przekazano .....

UCHWAŁA NR .....
RADY GMINY ŁĘCZYCE

z dnia 6 lipca 2016 r.

w sprawie aktualności Studium uwarunkowań i kierunków zagospodarowania przestrzennego gminy Łęczyce oraz miejscowych planów zagospodarowania przestrzennego.

Na podstawie art. 32 ust. 2 ustawy z dnia 27 marca 2003 r. o planowaniu i zagospodarowaniu przestrzennym (Dz. U z 2016 r. poz. 778) oraz art. 18 ust. 2 pkt 15 ustawy z dnia 8 marca 1990 r. o samorządzie gminnym (Dz. U. z 2016 r. poz. 446) Rada Gminy Łęczyce uchwala, co następuje:

§ 1. W wyniku przeprowadzonej analizy zmian w zagospodarowaniu przestrzennym gminy Łęczyce stwierdza się:

1) konieczność aktualizacji Studium uwarunkowań i kierunków zagospodarowania przestrzennego Gminy Łęczyce;

2) potrzebę aktualizacji miejscowych planów zagospodarowania przestrzennego oraz konieczność uchwalania nowych planów.

§ 2. „Analiza zmian w zagospodarowaniu przestrzennym gminy Łęczyce" stanowi załącznik do niniejszej uchwały.

§ 3. Wykonanie uchwały powierza się Wójtowi Gminy Łęczyce.

§ 4. Uchwała wchodzi w życie z dniem podjęcia.

WÓJT
GMINY ŁĘCZYCE
Piotr Wittbrodt

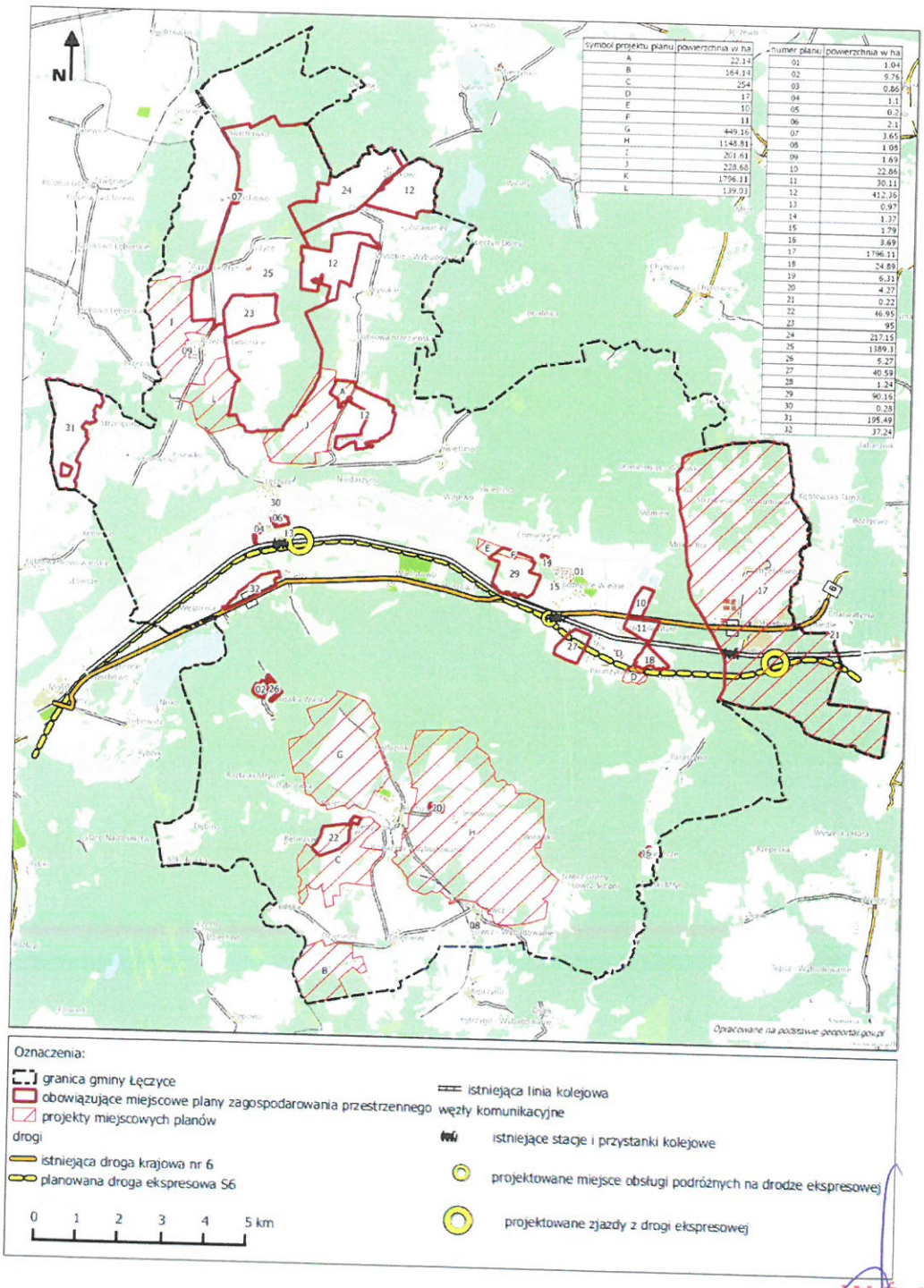
ADWOKAT
Piotr Janicki

ADWOKAT
Piotr Janicki

WÓJT GMINY ŁĘCZYCE
ul.Długa 49
84-218 ŁĘCZYCE

Załącznik do Uchwały Nr .....
Rady Gminy Łęczyce
z dnia 6 lipca 2016 r.

Obowiązujące i projektowane miejscowe plany zagospodarowania przestrzennego w gminie Łęczyce



WÓJT
GMINY ŁĘCZYCE
Piotr Wittbrodt

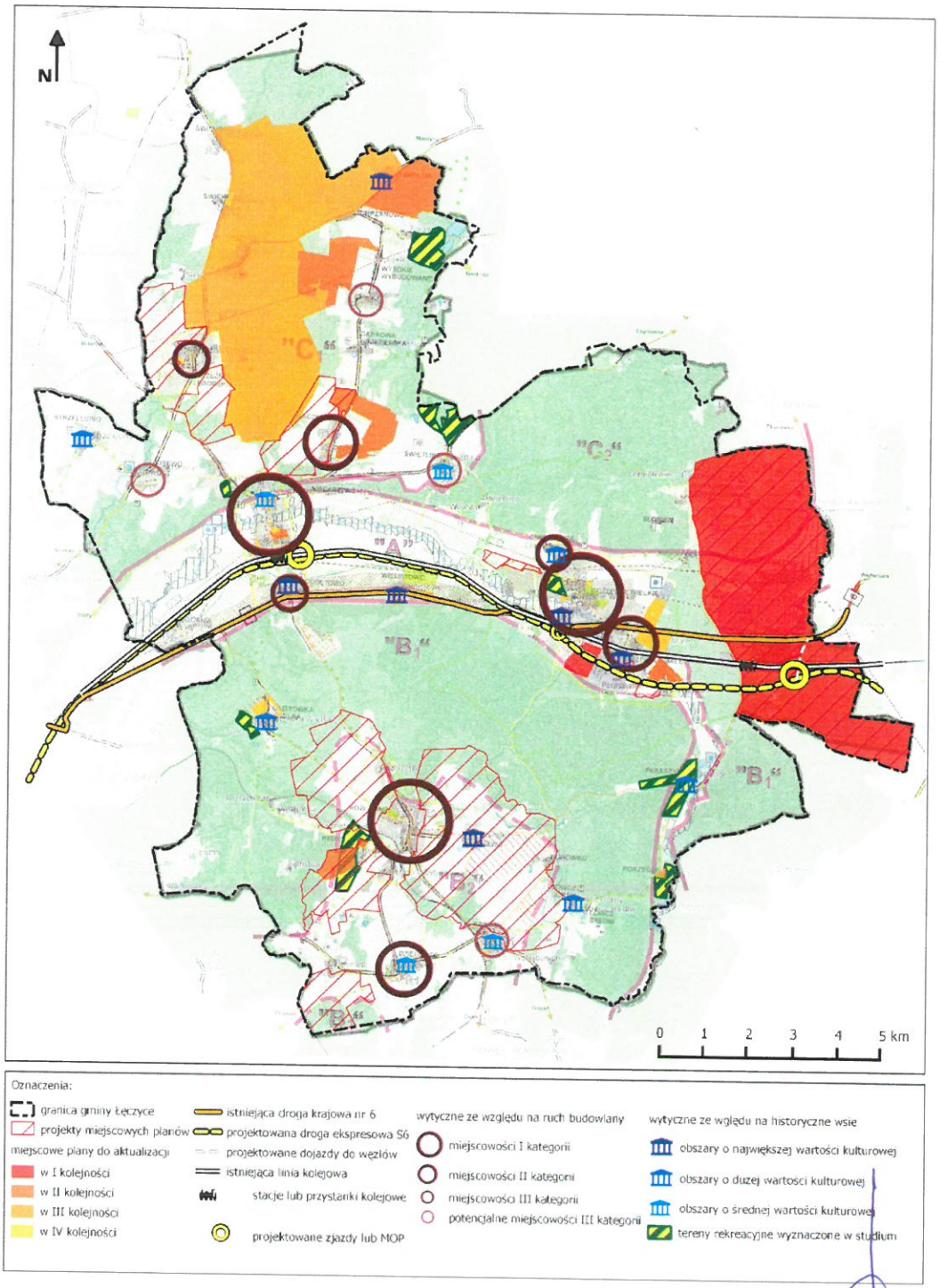
WÓJT GMINY ŁĘCZYCE
ul. Długa 49
84-218 ŁĘCZYCE

Załącznik Nr 2 do Uchwały Nr .....

Rady Gminy Łęczyce

z dnia 6 lipca 2016 r.

Wytyczne do opracowania wieloletniego programu sporządzania miejscowych planów zagospodarowania przestrzennego w gminie Łęczyce



WÓJT
GMINY ŁĘCZYCE
Piotr Wittbrodt

UZASADNIENIE

w sprawie aktualności Studium uwarunkowań i kierunków zagospodarowania przestrzennego gminy Łęczyce oraz miejscowych planów zagospodarowania przestrzennego

Zgodnie art. 32 ust. 1 ustawy z dnia 27 marca 2003 r. o planowaniu i zagospodarowaniu przestrzennym (Dz. U z 2016 r. poz. 778) w celu oceny aktualności studium i planów miejscowych, Wójt przynajmniej raz w trakcie kadencji, dokonuje analizy zmian w zagospodarowaniu przestrzennym gminy, ocenia postępy w opracowywaniu planów miejscowych i opracowuje wieloletnie programy ich sporządzania.

Na podstawie art. 32 ust. 2 ustawy o planowaniu i zagospodarowaniu przestrzennym, Wójt przekazuje Radzie Gminy wyniki analiz, o których mowa w art. 32 ust. 1 ustawy. Rada Gminy podejmuje uchwałę w sprawie aktualności studium i planów miejscowych, a w przypadku uznania ich za nieaktualne, w całości lub w części, podejmuje działania, o których mowa w art. 27 ww. ustawy.

Wójt Gminy Łęczyce dokonał analizy aktualności Studium uwarunkowań i kierunków zagospodarowania przestrzennego Gminy Łęczyce oraz miejscowych planów zagospodarowania przestrzennego.

Niniejsza uchwała stanowi realizację obowiązku nałożonego przez ustawodawcę, po dokonaniu czynności wynikających z wyżej przytoczonych przepisów ustawy o planowaniu i zagospodarowaniu przestrzennym.

WÓJT
GMINY ŁĘCZYCE
Piotr Wittbrodt